MATERIAL ELÉCTRICO > Portalámparas > Portalamparas Termoplásticos
Portalámparas Termoplásticos E26- 1 Pieza

AR6908031 - 023999

Portalámparas liso E26 80 T150 negro

29 de abril de 2024, 12:48

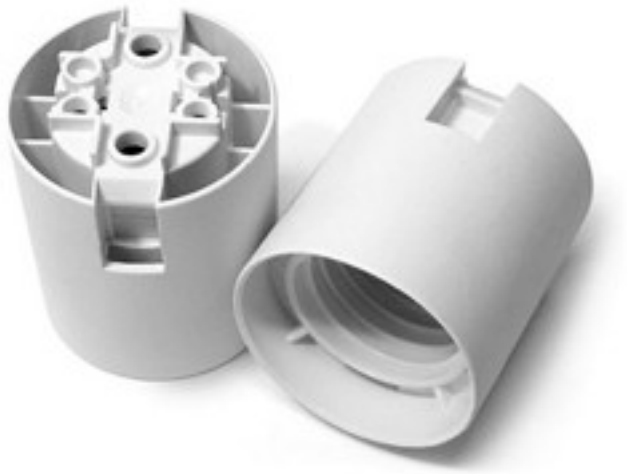

Imagen en otro color

DESCRIPCIÓN

Portalamparas termoplastico de casquillo E26 de 1 pieza. Camisa lisa. Fijacion con capuchones a presion o agujeros pasantes para tornillos de M4. Contactos dobles automaticos para cables rigidos o flexibles AWG18

PRECIOS

Lote	Precio sin IVA
1	1,91€
50	1,21€
500	0,93€
1500	0,91€

Continúa en la siguiente página >>

Copyright © 2024 Koala Components, S.A. Todos los derechos reservados.

AR6908031 - 023999

Portalámparas liso E26 80 T150 negro

ESPECIFICACIONES TÉCNICAS

CERTIFICADOS

Peso: 26 Gramos

Embalaje: Caja 500 Uds.

NOTAS

Portalamparas 1 pieza .Para cables rígidos o flexibles de AWG 18. Contactos dobles.

OTRAS CARACTERÍSTICAS

Alto (mm): 43,5

Diámetro (mm): 38

Color: Negro

Tensión In (Vac): 125

Temperatura (°C): 150

Conexión: Automática

Casquillo: E26

DOCUMENTOS

Ficha Técnica

Portalámparas liso E26 80 T150 negro

PORT E26 T150

UL USA CANADA

Copyright © 2024 Koala Components, S.A. Todos los derechos reservados.