15ROUND1G

Emetteur radio ROUND-1G

18 mai 2024

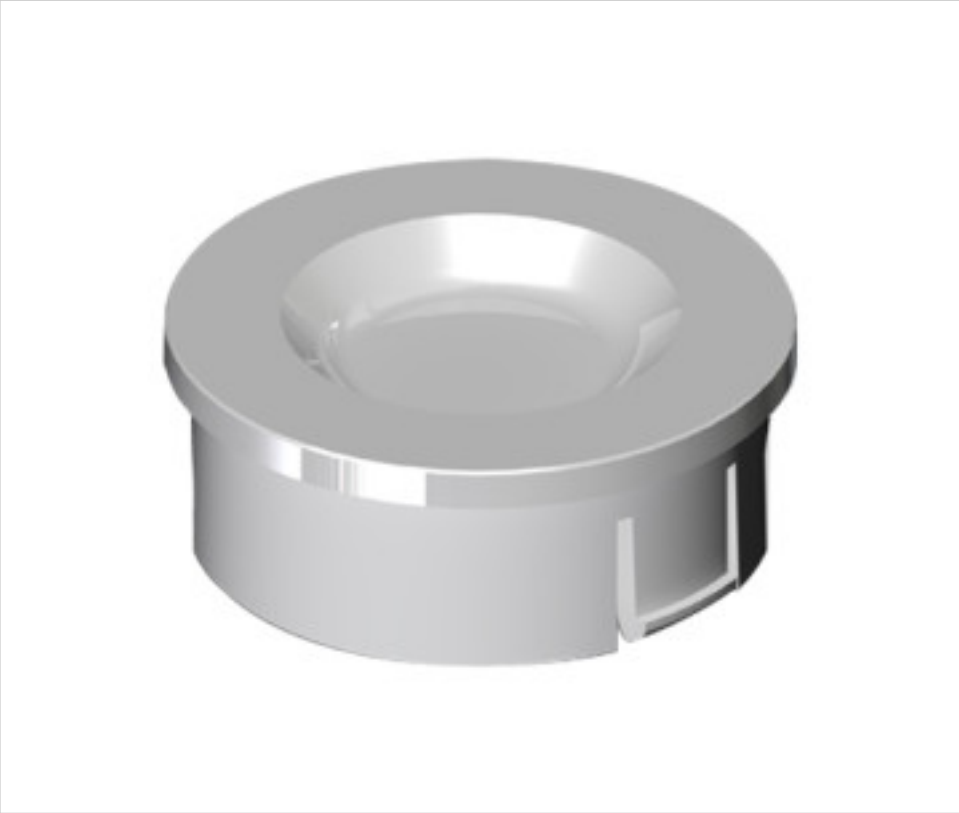

DESCRIPTION

Émetteur radio un canal avec des fonctions configurables. Fixation par encastrement avec un diamètre de trou de 35mm et 13mm de profondeur. Avec la batterie CR2450 incluse pour 3 ans de demi-vie.

PRIX

Lot	Prix sans TVA
1	28,73€
10	27,37€

Suite à la page suivante >>

Copyright © 2024 Koala Components, S.A. Tout droit réservé

15ROUND1G

Emetteur radio ROUND-1G

SPÉCIFICATIONS TECHNIQUES

SYMBOLES

CERTIFICADOS

Pesage: 34 Grammes

REMARQUES

Emetteur radio un canal avec des fonctions configurables. Fixation encastrée avec un diamètre de trou de 35mm et une profondeur de 13mm. Avec pile CR2450 incluse pour 3 ans de demi-vie.

AUTRES CARACTÉRISTIQUES

Hauteur (mm): 14

Diamètre (mm): 38

Tension In (Vdc): 3

Indice de protection: IP20

DOCUMENTS

CE

Copyright © 2024 Koala Components, S.A. Tout droit réservé